



CÁMARA DE
COMERCIO DE
BUCARAMANGA
Creemos en Santander



DINÁMICA EMPRESARIAL
EN PROVINCIA
DE VÉLEZ

2025



Publicación de:

CÁMARA DE COMERCIO DE BUCARAMANGA ©

Juan Carlos Rincón Liévano - Presidente Ejecutivo

Paola Andrea Arenas Parra - Vicepresidente Competitividad Regional y Entorno para los Negocios

Realizado por:

Centro de Información Empresarial - CIE

Ismael Estrada Cañas - Director

Claudia Navas Cáceres - Profesional de apoyo

Ingrid Vesga Prada - Profesional de apoyo

Nicolás Moreno Castro - Profesional de apoyo

*La jurisdicción de la Cámara de Comercio de Bucaramanga comprende 79 de los 87 municipios del departamento de Santander, exceptuando Barrancabermeja, Cimitarra, El Carmen de Chucurí, Landáuzuri, Puerto Parra, Puerto Wilches, Sabana de Torres y San Vicente de Chucurí.

FICHA METODOLÓGICA

Metodología del informe

Empresas inscritas en CCB: Hace referencia a las compañías inscritas en el Registro Mercantil de la Cámara de Comercio de Bucaramanga (CCB), con estado activo y domicilio principal de la jurisdicción de CCB, con corte en el periodo de tiempo comprendido entre 01/04/2025 y 30/04/2026.

Para el caso de los municipios de Cimitarra, Landázuri y Puerto Parra, los datos tienen como fuente de información la Cámara de Comercio de Barrancabermeja.

Emprendimiento: Empresas nuevas registradas en la Cámara de Comercio de Bucaramanga.

Para los casos anteriores se deben cumplir con las siguientes condiciones:

- Tipos jurídicos: Sociedades y Personas Naturales.
- Domicilio: Principal de la Cámara de Comercio de Bucaramanga.
- Estado: Activo.
- Disponibilidad de información financiera en el Registro Mercantil.
- Para el caso de emprendimiento se tienen en cuenta todos los estados.

Valores a precios corrientes del año 2025.

PROVINCIA DE VÉLEZ



Nota: Empresas inscritas en CCB renovadas y activas entre 01/04/2025 y 30/04/2026.
CCB: Cámara de Comercio de Bucaramanga

VÉLEZ

- Población 2026 (habitantes): **27.269**
- Valor agregado 2023 (Miles de millones de pesos corrientes): **489**
- Participación de las ventas en el Valor Agregado: **30,4%**

Empresas inscritas en CCB*



Tamaños*

Micros **97,8%**
Pymes **2,2%**

Sectores*

Comercio **47,8%**
Industria **16,0%**
Hoteles/restaurantes **14,3%**
Servicios **13,9%**
Construcción **2,8%**
Transporte **2,6%**
Agropecuario **2,5%**

Nota: (*) empresas renovadas y activas entre 01/04/2025 y 30/04/2026.
CCB: Cámara de Comercio de Bucaramanga

Variación de ventas 2025/2024

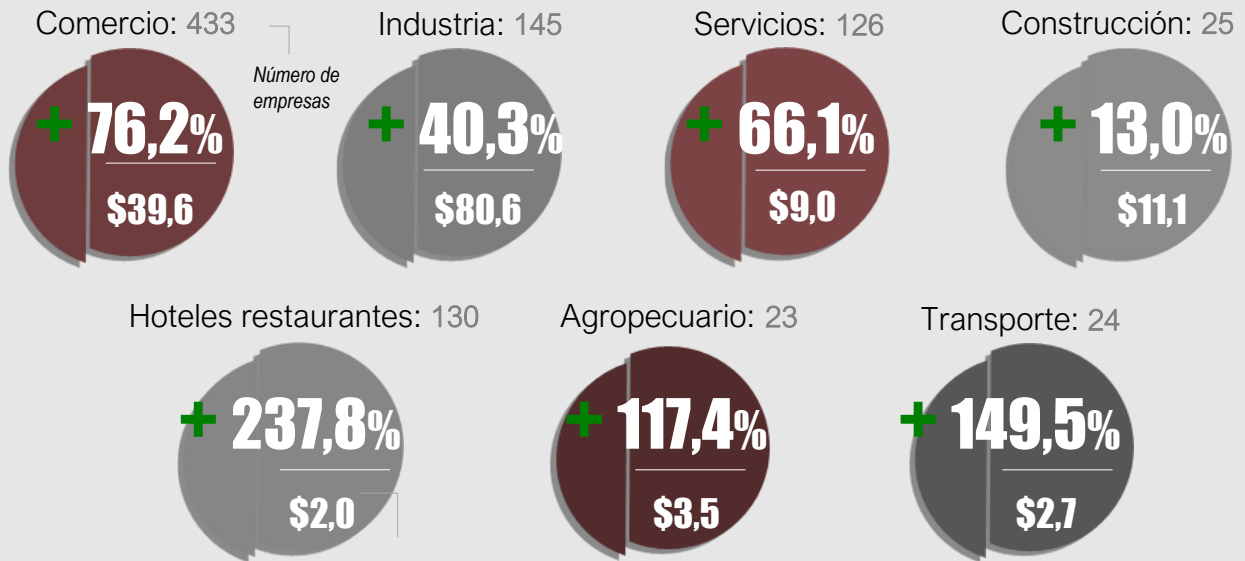

Ventas año 2025 miles de millones de pesos corrientes

EMPRENDIMIENTO 2025

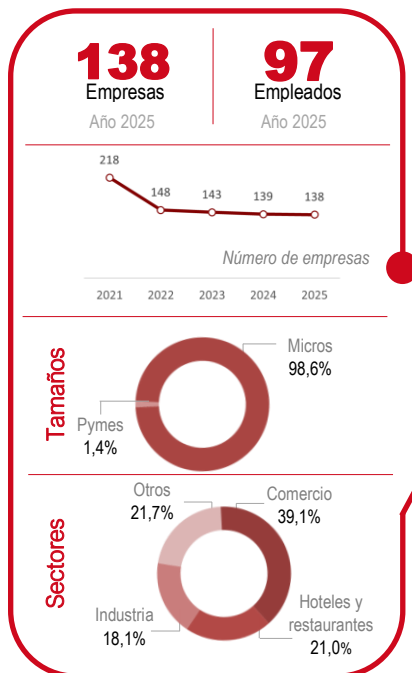

CANCELACIÓN 2025

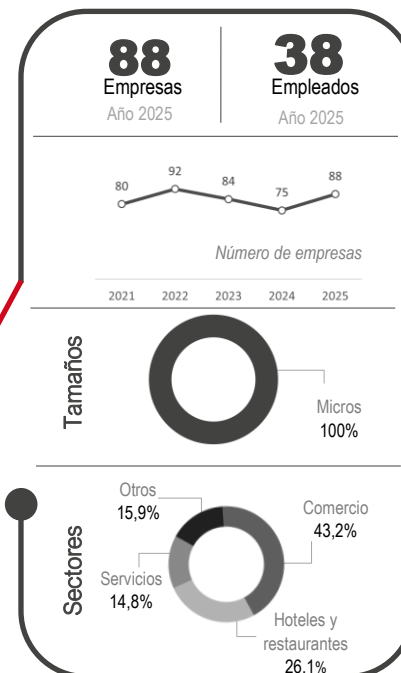

Aspectos importantes de Vélez

- Vélez cuenta con 906 empresas registradas en Cámara de Comercio, generando 842 empleos directos. El sector con mayor trascendencia en el municipio en cuanto a número de empresas es el comercio, representa el 47,8% del total.

- Durante el año 2025 se crearon 138 empresas, aportando 97 nuevos puestos de trabajo en el municipio, principalmente en actividades del sector terciario. Desde el 2021 se han creado 786 nuevas empresas.

BARBOSA

- Población 2026 (habitantes): **34.242**
- Valor agregado 2023 (Miles de millones de pesos corrientes): **668**
- Participación de las ventas en el Valor Agregado: **74,5%**

Empresas inscritas en CCB*



Tamaños*

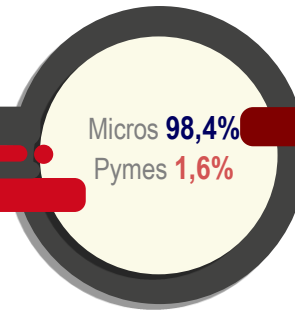

Sectores*

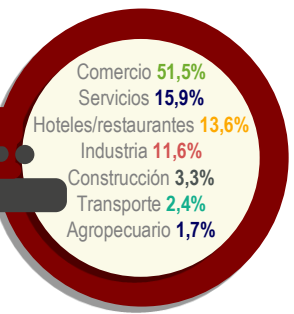

Nota: (*) empresas renovadas y activas entre 01/04/2025 y 30/04/2026.
CCB: Cámara de Comercio de Bucaramanga.

Variación de ventas 2025/2024

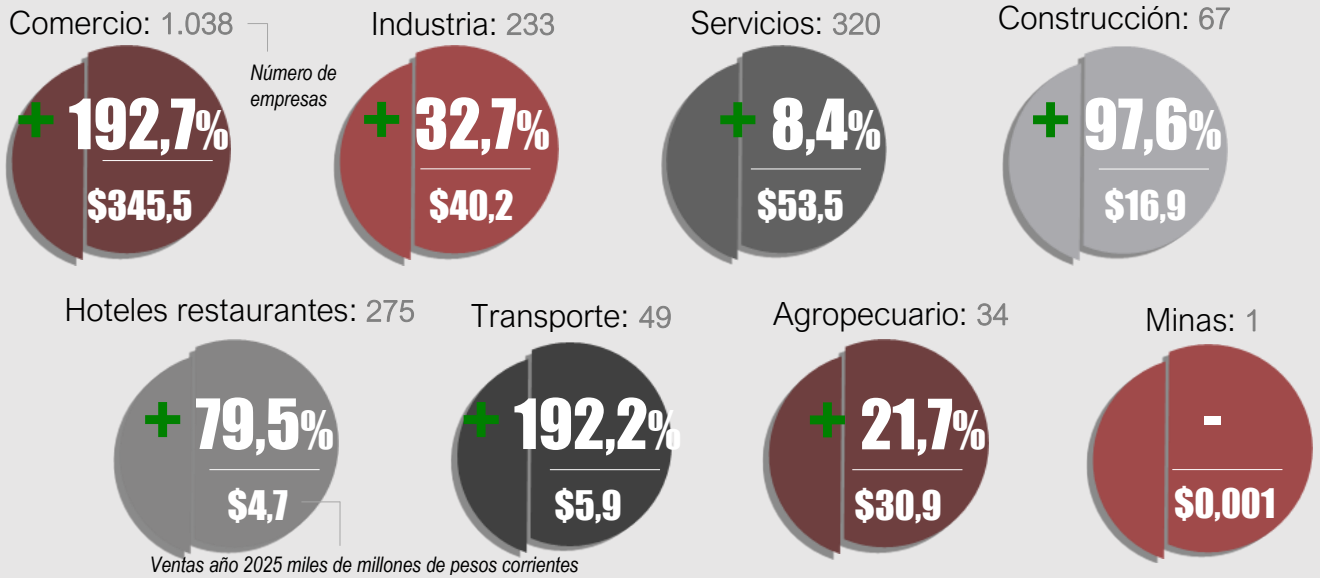

EMPRENDIMIENTO 2025

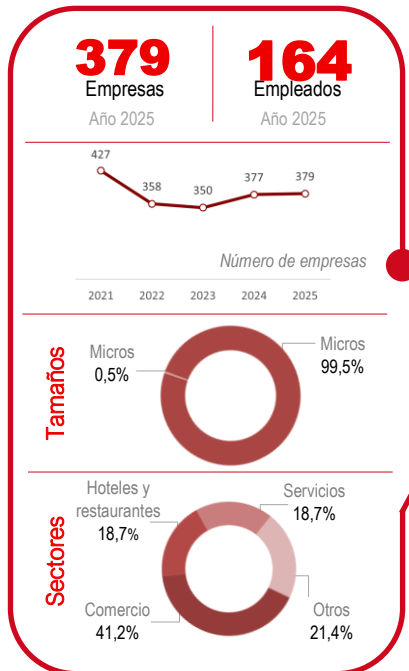

CANCELACIÓN 2025

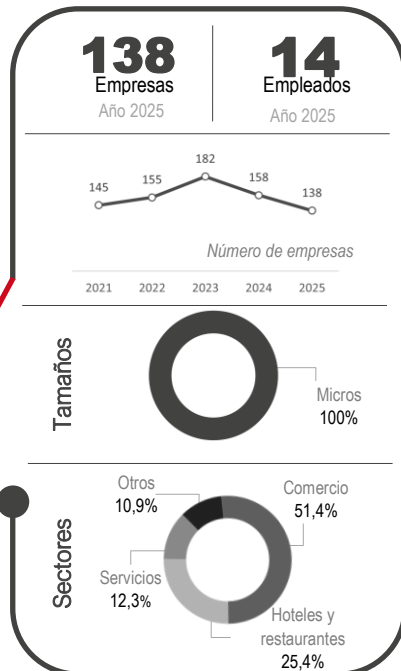

Aspectos importantes de Barbosa

- Barbosa reúne el 43,1% de las empresas de la provincia de Vélez, siendo los sectores de comercio, hoteles restaurantes y servicios los de mayor incidencia en la región, los cuales representan el 81,0% de unidades productivas.
- Durante el año 2025 se crearon 379 empresas, aportando 164 nuevos puestos de trabajo directo en el municipio. En emprendimiento sobresalen los sectores de comercio con 156 unidades productivas, suma 1.891 empresas en los últimos 5 años.

PUENTE NACIONAL

- Población 2026 (habitantes): **15.349**
- Valor agregado 2023 (Miles de millones de pesos corrientes): **263**
- Participación de las ventas en el Valor Agregado: **10,6%**

Empresas inscritas en CCB*

Tamaños*

Sectores*

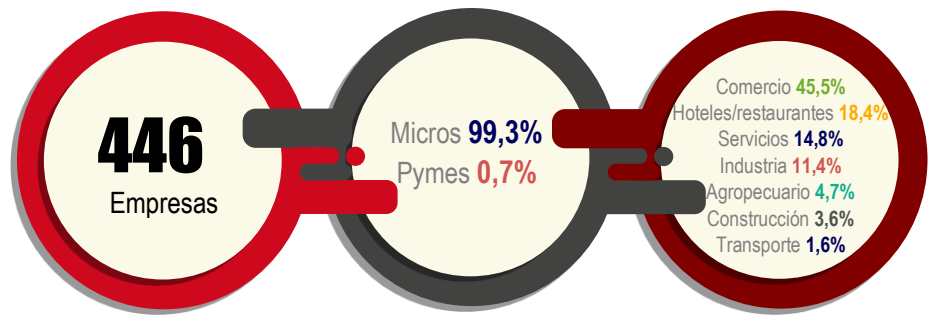

Nota: (*) empresas renovadas y activas entre 01/04/2025 y 30/04/2026.
CCB: Cámara de Comercio de Bucaramanga

Variación de ventas 2025/2024

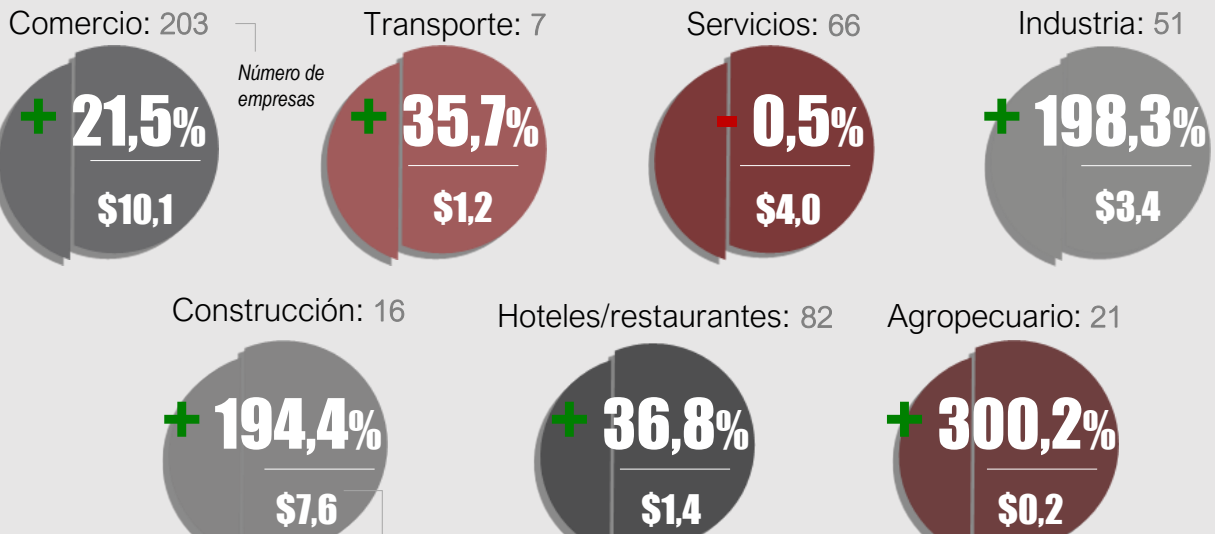

Ventas año 2025 miles de millones de pesos corrientes

EMPREDIMIENTO 2025

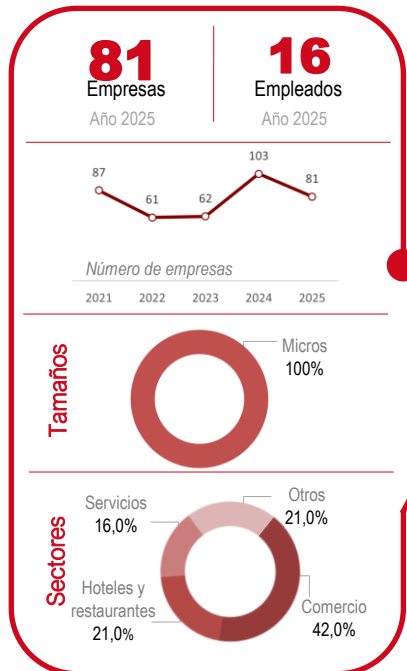

CANCELACIÓN 2025

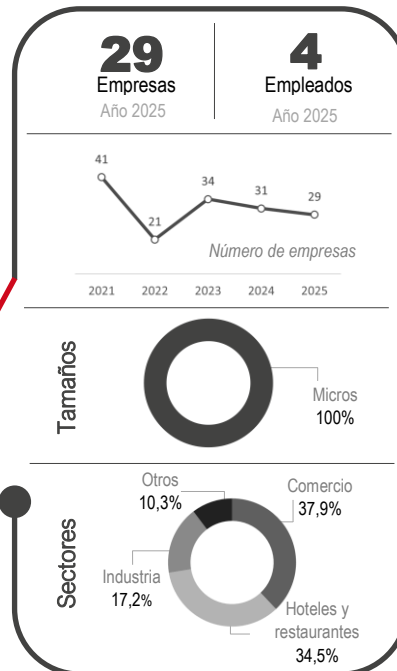

Aspectos importantes de Puente Nacional

- El 78,7% del total de sus empresas están dedicadas a las actividades del sector terciario, estas empresas sumaron ventas por más de \$15.000 millones de pesos en el último año.
- Las empresas del municipio durante el 2025 registraron ventas por \$27.907 millones de pesos, lo cual significó un crecimiento de 54,7% con respecto al mismo periodo del año anterior. En Puente Nacional 394 empresas se han creado desde 2021.

GÜEPSA

- Población 2026 (habitantes): **5.657**
- Valor agregado 2023 (Miles de millones de pesos corrientes): **104**
- Participación de las ventas en el Valor Agregado: **33,6%**

Empresas inscritas en CCB*



Tamaños*

Micros **98,4%**
Pymes **1,6%**

Sectores*

Comercio **50,5%**
Hoteles/restaurantes **21,6%**
Servicios **15,3%**
Industria **8,4%**
Construcción **2,6%**
Agropecuario **1,1%**
Transporte **0,5%**

Nota: (*) empresas renovadas y activas entre 01/04/2025 y 30/04/2026.
CCB: Cámara de Comercio de Bucaramanga.

Variación de ventas 2025/2024

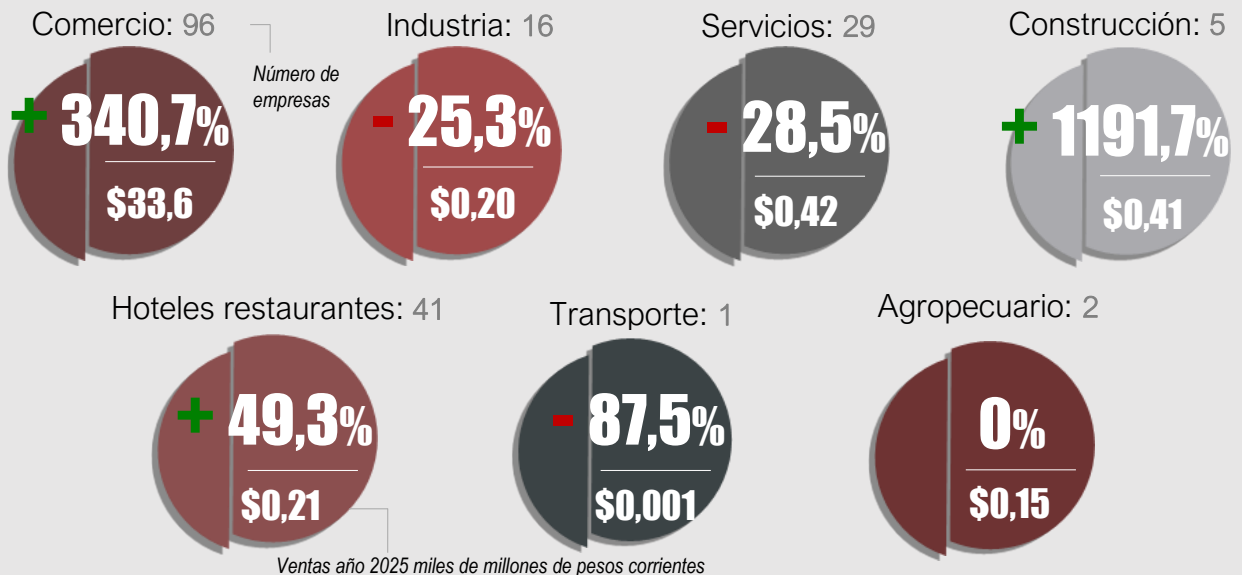

EMPRENDIMIENTO 2025

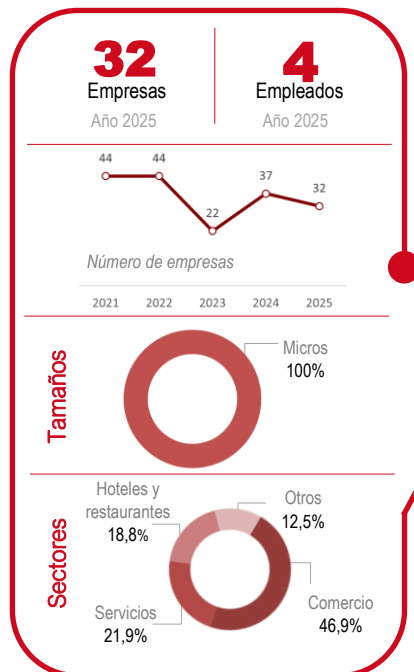

CANCELACIÓN 2025

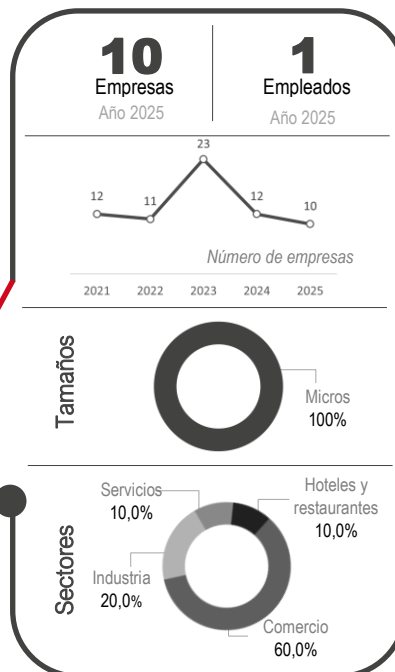

Aspectos importantes de Güepsa

- De las 190 empresas activas en el municipio de Güepsa, el 87,4% son compañías que pertenecen al sector terciario, destacándose el sector de comercio con 96 unidades productivas. Las empresas del municipio de Güepsa registraron ventas por \$35.041 millones de pesos.
- En el año 2025 se crearon 32 empresas, principalmente en los sectores de comercio, hoteles y restaurantes. En los últimos 5 años se han creado 179 nuevas empresas.

LA BELLEZA

- Población 2026 (habitantes): **6.342**
- Valor agregado 2023 (Miles de millones de pesos corrientes): **117**
- Participación de las ventas en el Valor Agregado: **7,2%**

Empresas inscritas en CCB*



Tamaños*

Micros **99,5%**
Pymes **0,5%**

Sectores*

Comercio **47,5%**
Hoteles/restaurantes **20,2%**
Servicios **14,2%**
Industria **9,3%**
Agropecuario **3,8%**
Transporte **2,2%**
Minas **1,6%**
Construcción **1,1%**

Nota: (*) empresas renovadas y activas entre 01/04/2025 y 30/04/2026.
CCB: Cámara de Comercio de Bucaramanga

Variación de ventas 2025/2024

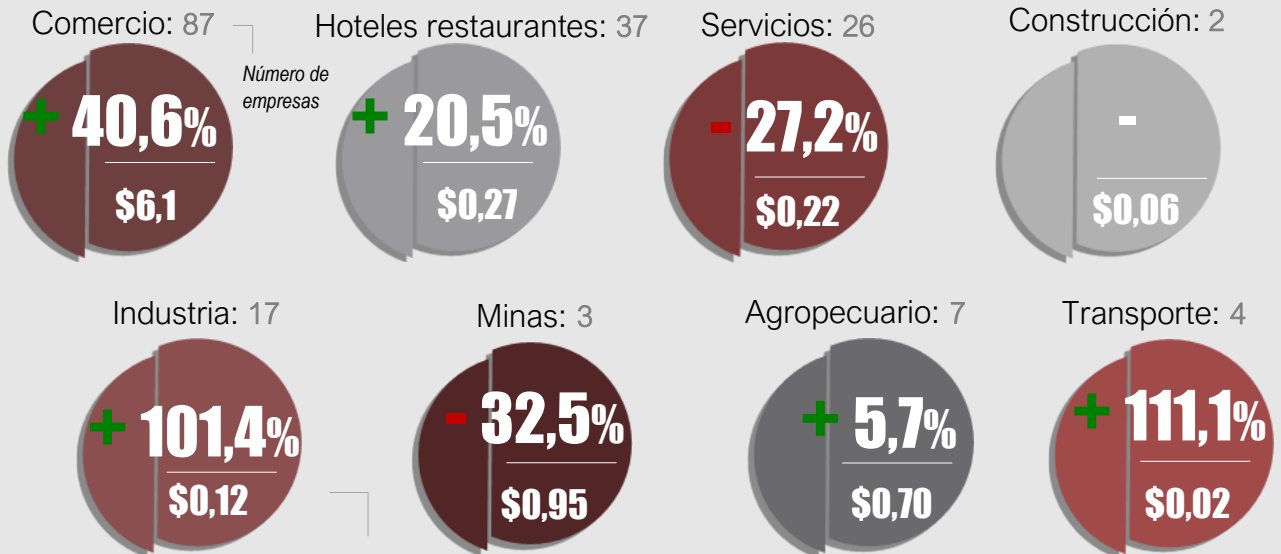

Ventas año 2025 miles de millones de pesos corrientes

EMPREDIMIENTO 2025

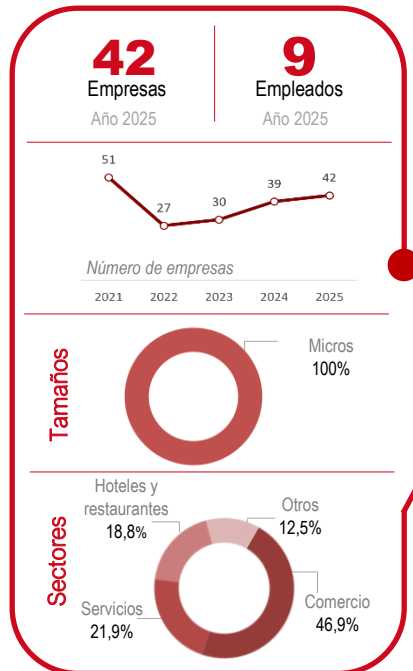

CANCELACIÓN 2025

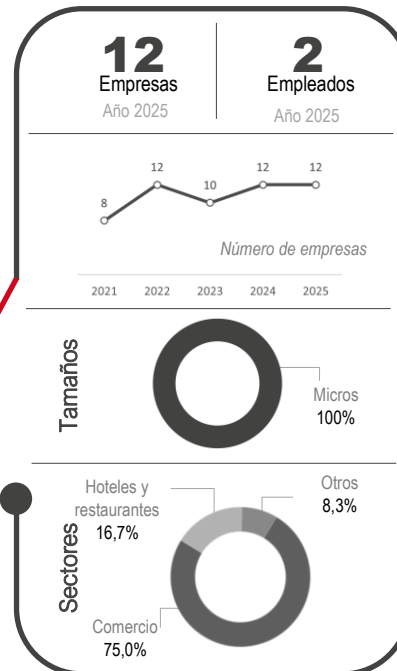

Aspectos importantes de La Belleza

- 183 empresas se registran activas en el municipio, estas empresas registraron ventas por \$8.435 millones de pesos durante 2025, lo cual representó un crecimiento significativo de más de 20,5%.
- Desde 2021 se han creado en este municipio 189 empresas. En 2025 se crearon 42 negocios, los cuales generaron 9 nuevos empleos directos, el 87,5% de las empresas se crearon en el sector terciario.

FLORIÁN

- Población 2026 (habitantes): **5.699**
- Valor agregado 2023 (Miles de millones de pesos corrientes): **129**
- Participación de las ventas en el Valor Agregado: **12,3%**

Empresas inscritas en CCB*

Tamaños*

Sectores*

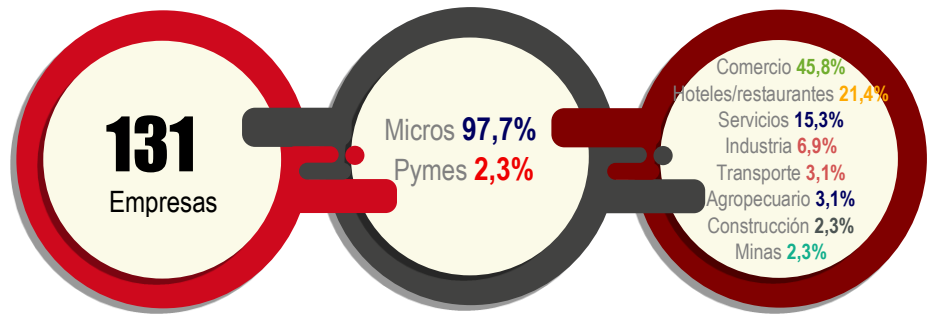

Nota: (*) empresas renovadas y activas entre 01/04/2026 y 30/04/2026.
CCB: Cámara de Comercio de Bucaramanga

Variación de ventas 2025/2024

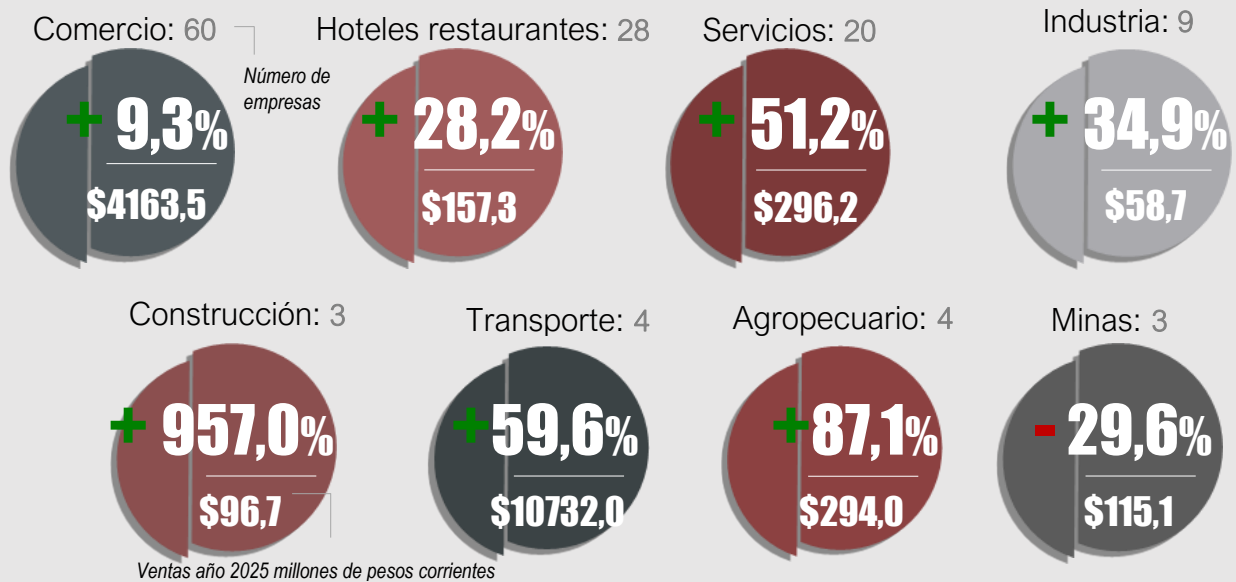

EMPREDIMIENTO 2025

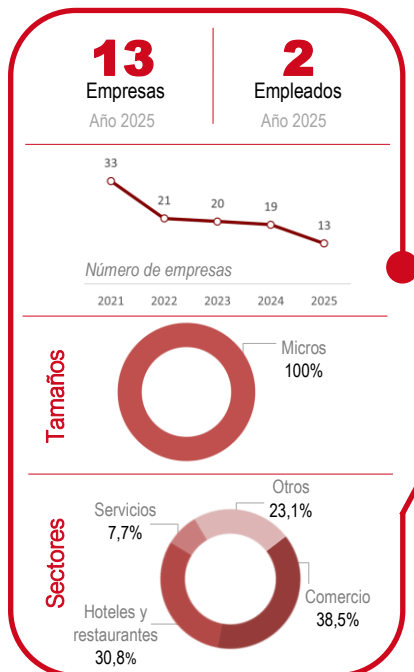

CANCELACIÓN 2025

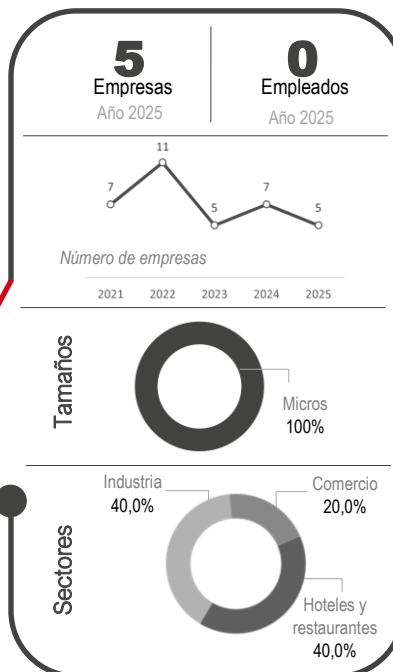

Aspectos importantes de Florián

- Florián cuenta con un total de 131 empresas activas y el 82,4% pertenecen al sector comercio, hoteles, restaurantes y servicios. Todas las compañías del municipio reúnen ventas por valor de \$15.913 millones de pesos y un crecimiento anual de 41,9%.
- En este municipio desde 2021 se han creado 106 empresas y se han cerrado 35 compañías en el mismo periodo, una importante proporción en el sector de comercio.

BOLÍVAR

- Población 2026 (habitantes): **11.573**
- Valor agregado 2023 (Miles de millones de pesos corrientes): **320**
- Participación de las ventas en el Valor Agregado: **0,9%**

Empresas inscritas en CCB*



Tamaños*

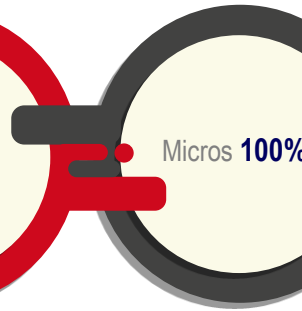

Sectores*

- Comercio **57,9%**
- Hoteles/restaurantes **17,9%**
- Servicios **10,5%**
- Industria **9,5%**
- Construcción **3,2%**
- Transporte **1,1%**

Nota: (*) empresas renovadas y activas entre 01/04/2025 y 30/04/2026.
CCB: Cámara de Comercio de Bucaramanga.

Variación de ventas 2025/2024

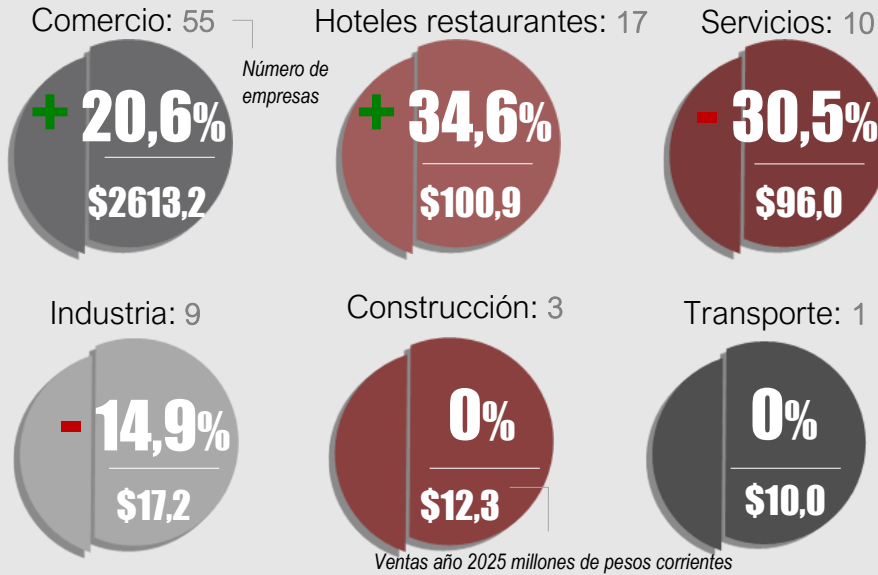

EMPREDIMIENTO 2025

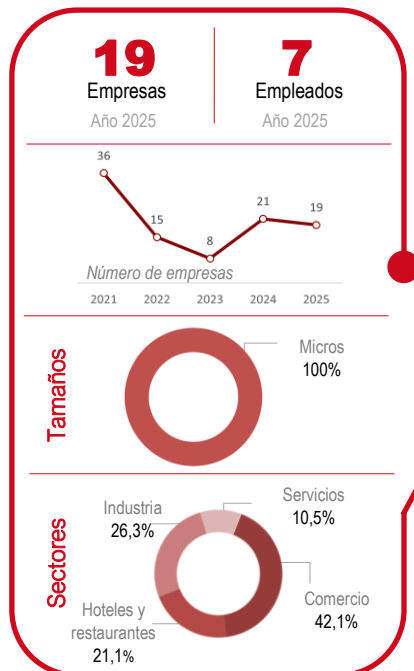

CANCELACIÓN 2025

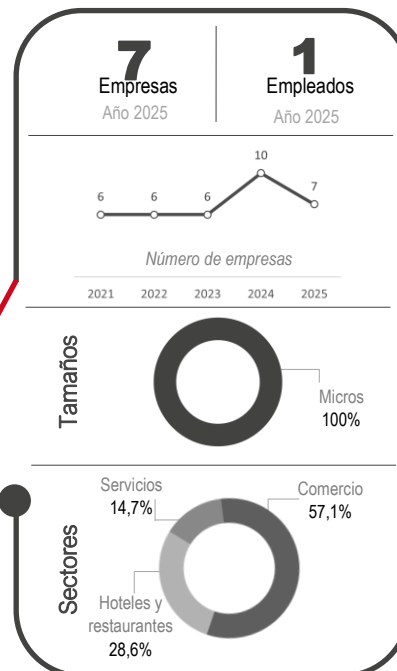

Aspectos importantes de Bolívar

- El tejido empresarial está conformado por 95 empresas, las cuales le aportan a la economía del departamento ventas por \$2.849 millones, principalmente en sectores de hoteles, restaurantes y comercio, las ventas crecieron 17,6% frente al año anterior.
- En cuanto a cancelación de empresas, en los últimos 5 años se registraron 35 en el municipio, compañías que en su totalidad son microempresas y gran parte de ellas en los sectores de comercio, hoteles y restaurantes.

CHIPATÁ

- Población 2026 (habitantes): **5.248**
- Valor agregado 2023 (Miles de millones de pesos corrientes): **88**
- Participación de las ventas en el Valor Agregado: **3,1%**

Empresas inscritas en CCB*



Tamaños*

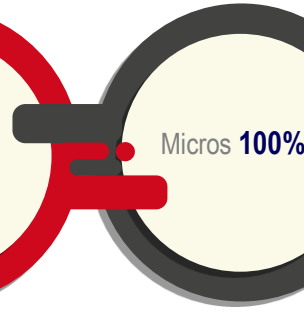

Sectores*

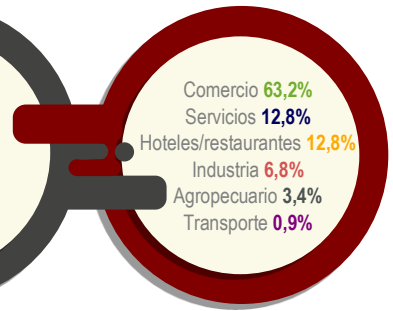

Nota: (*) empresas renovadas y activas entre 01/04/2025 y 30/04/2026.
CCB: Cámara de Comercio de Bucaramanga.

Variación de ventas 2025/2024

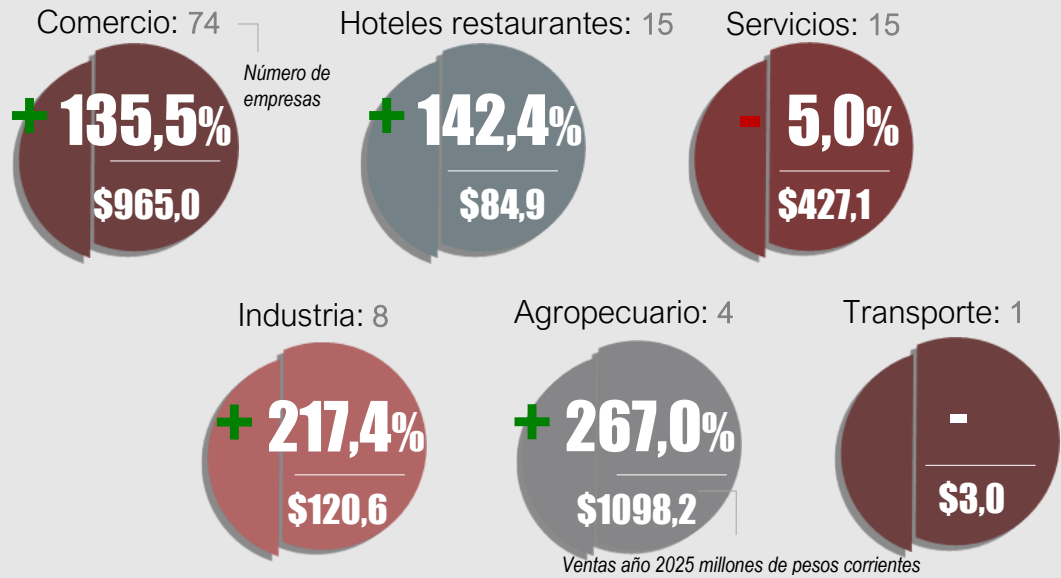

EMPRENDIMIENTO 2025

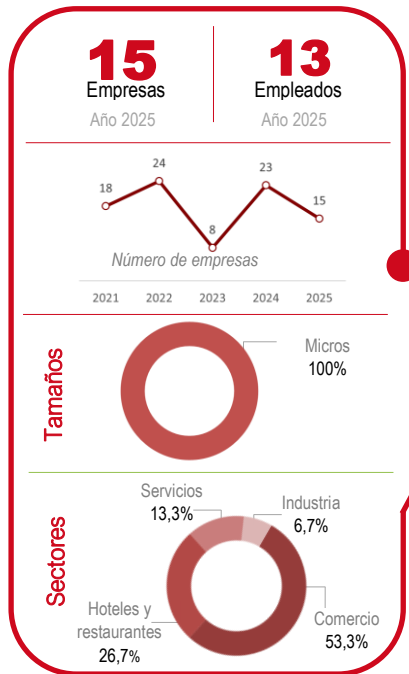

CANCELACIÓN 2025

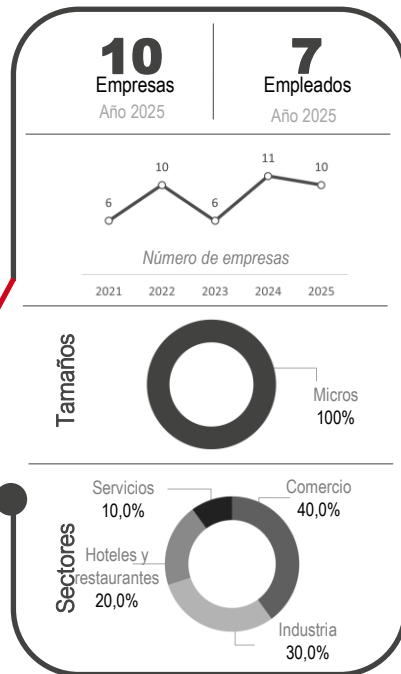

Aspectos importantes de Chipatá

- Chipatá cuenta con 117 empresas registradas en Cámara de Comercio. El sector con mayor trascendencia en el municipio en cuanto a número de empresas es el comercio, representa el 63,2% del total, seguido por hoteles y restaurantes con el 12,8%.
- Las empresas del municipio registraron ventas por \$2.698 millones lo cual significa un crecimiento anual de 119,1%.
- En cuanto a emprendimiento en el periodo entre 2021 y 2025 se han creado 88 empresas principalmente en el sector de comercio.

LA PAZ

- Población 2026 (habitantes): **5.077**
- Valor agregado 2023 (Miles de millones de pesos corrientes): **76**
- Participación de las ventas en el Valor Agregado: **5,6%**

Empresas inscritas en CCB*



Tamaños*

Micros **99,1%**
Pymes **0,9%**

Sectores*

Comercio **51,9%**
Hoteles/restaurantes **15,7%**
Industria **14,8%**
Servicios **13,0%**
Agropecuario **1,9%**
Construcción **1,9%**
Transporte **0,9%**

Nota: (*) empresas renovadas y activas entre 01/04/2025 y 30/04/2026.
CCB: Cámara de Comercio de Bucaramanga.

Variación de ventas 2025/2024

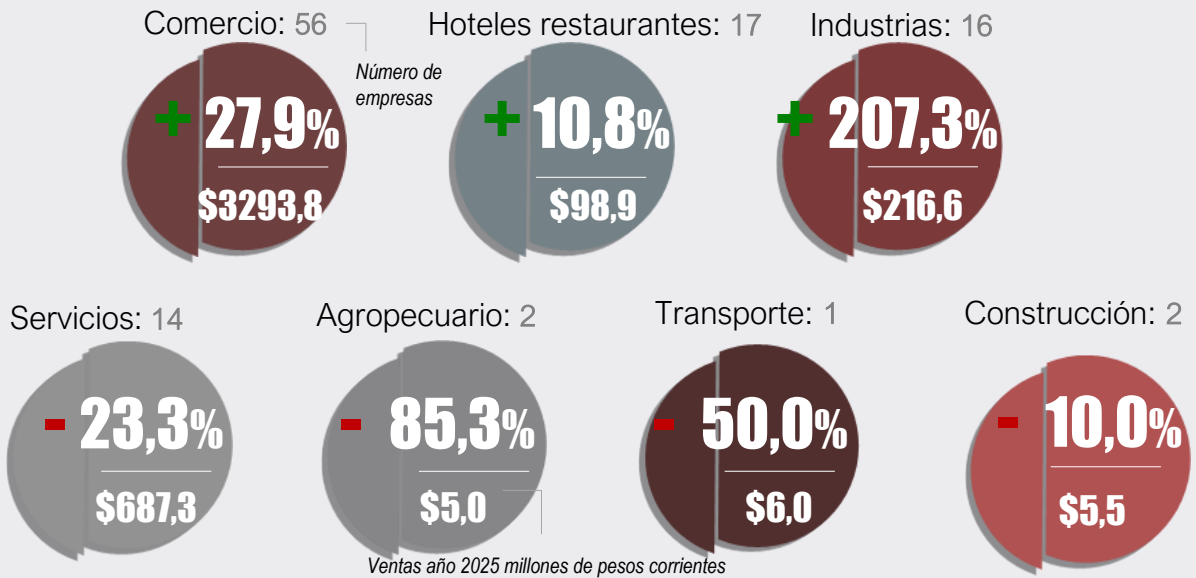

EMPRENDIMIENTO 2025

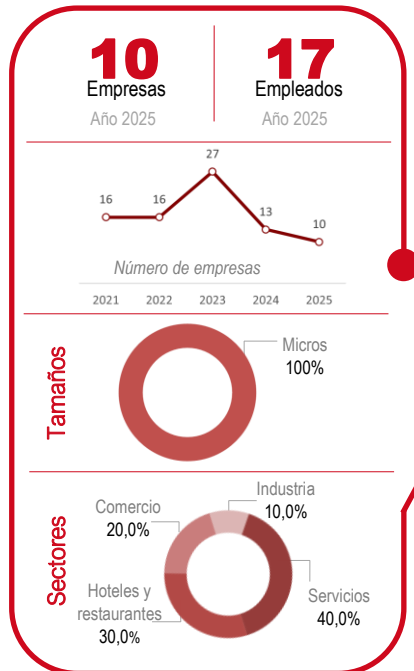

CANCELACIÓN 2025

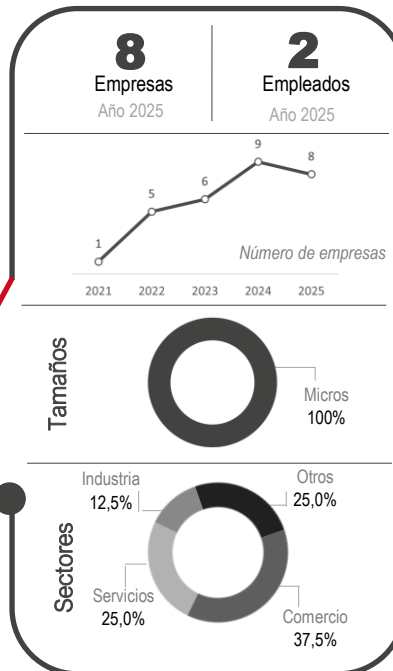

Aspectos importantes de La Paz

- El 80,6% del total de sus negocios están dedicados las actividades del sector terciario y su totalidad son microempresas. Del universo de empresas en el municipio, se registran ventas por \$4.313 millones en 2025, con crecimiento en las ventas de 17,1% respecto al año anterior.
- Desde el año 2021 se han registrado 82 nuevas empresas, sobresaliendo el sector de servicios.

GUAVATÁ

- Población 2026 (habitantes): **4.316**
- Valor agregado 2023 (Miles de millones de pesos corrientes): **88**
- Participación de las ventas en el Valor Agregado: **2,9%**

Empresas inscritas en CCB*



Tamaños*

Micros
100%

Sectores*

Comercio **51,1%**
Hoteles/restaurantes **17,8%**
Industria **14,4%**
Servicios **8,9%**
Agropecuario **4,4%**
Construcción **3,3%**

Nota: (*) empresas renovadas y activas entre 01/04/2025 y 30/04/2026.
CCB: Cámara de Comercio de Bucaramanga.

Variación de ventas 2025/2024

Industrias: 13

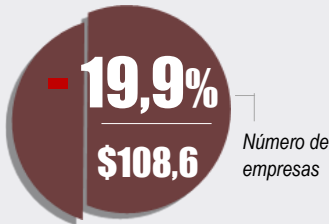

Comercio: 46

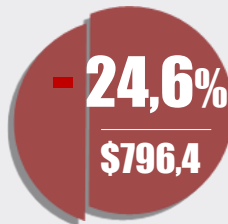

Hoteles restaurantes: 16

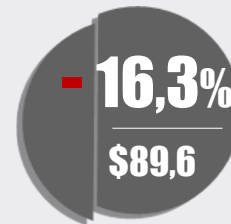

Servicios: 8

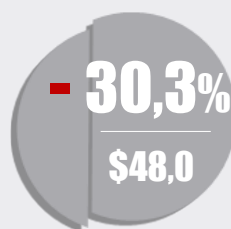

Construcción: 3

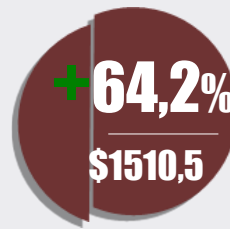

Agropecuario: 4

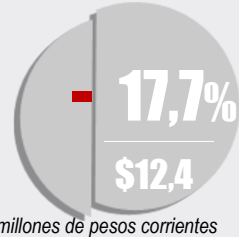

Ventas año 2025 millones de pesos corrientes

EMPRENDIMIENTO 2025

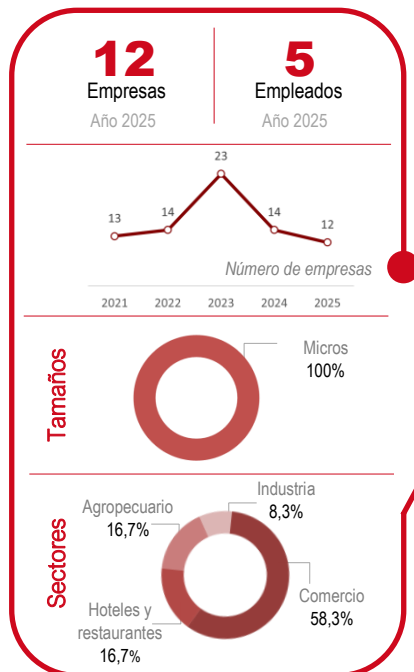

CANCELACIÓN 2025

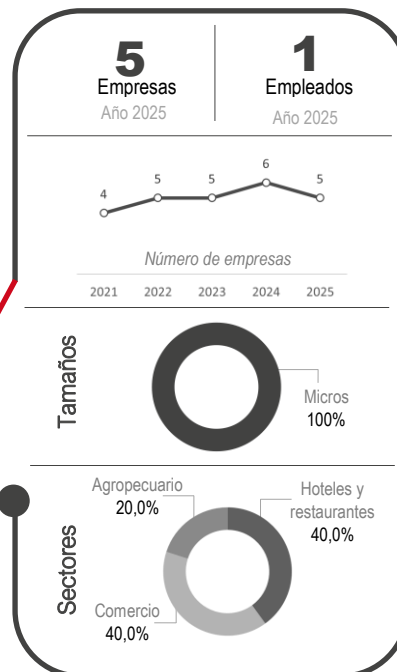

Aspectos importantes de Guavatá

- En el municipio se encuentran activos 90 empresas, un 51,1% de ellos desarrollan actividades de comercio, en su totalidad son microempresas y el 92,2% están bajo la naturaleza jurídica de persona natural.
- En el 2025 se registraron valores por el orden de los \$2.565 millones de pesos en ventas, todos los sectores económicos registraron ajustes en sus ventas, a excepción del sector de construcción, de forma que con respecto a 2024 el municipio registró una variación de 11,4%.

EL PEÑÓN

- Población 2026 (habitantes): **5.321**
- Valor agregado 2023 (Miles de millones de pesos corrientes): **78**
- Participación de las ventas en el Valor Agregado: **12,9%**

Empresas inscritas en CCB*



Tamaños*

Micros **99,1%**
Pymes **0,9%**

Sectores*

Comercio **37,9%**
Hoteles restaurantes **28,4%**
Servicios **19,8%**
Industrias **6,0%**
Construcción **6,0%**
Agricultura **1,7%**

Nota: (*) empresas renovadas y activas entre 01/04/2025 y 30/04/2026.
CCB: Cámara de Comercio de Bucaramanga.

Variación de ventas 2025/2024

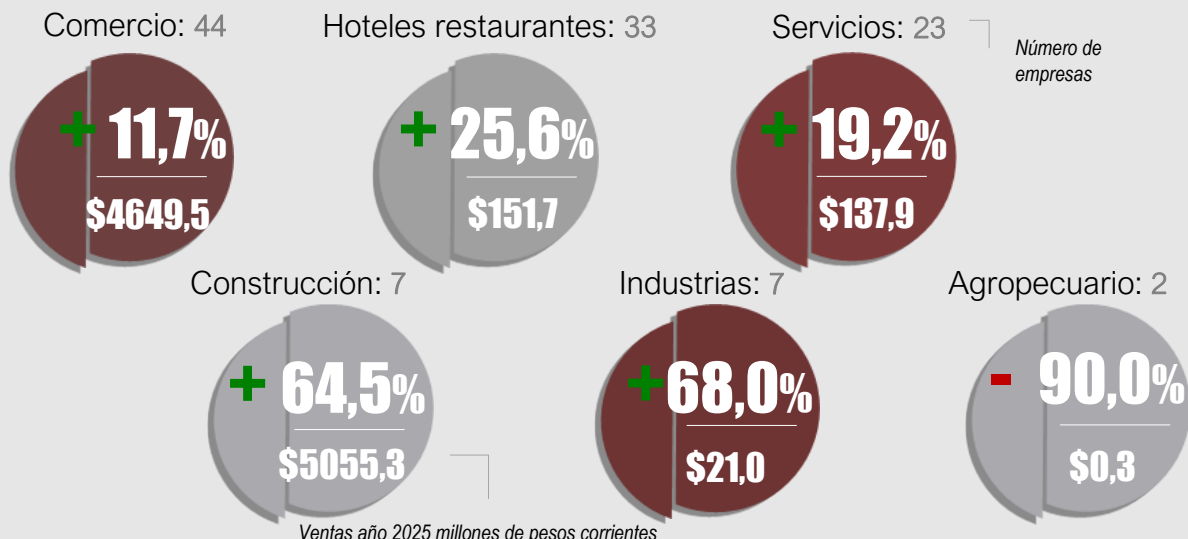

Ventas año 2025 millones de pesos corrientes

EMPRENDIMIENTO 2025

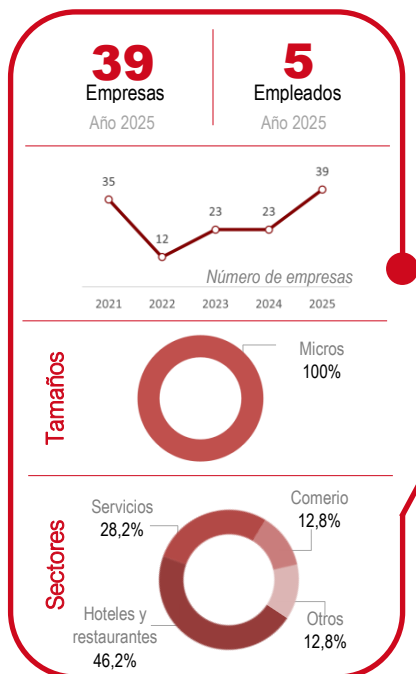

CANCELACIÓN 2025

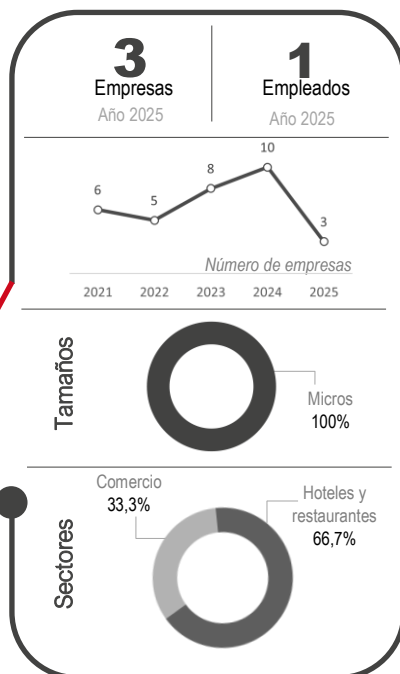

Aspectos importantes de El Peñón

- El municipio registra un total de 116 negocios activos, de los cuales el 99,1% su total son microempresas y el 88,8% están bajo la naturaleza jurídica de persona natural, sobresaliendo las actividades económicas de comercio y servicios.
- La totalidad de sus compañías registraron un valor en ventas de \$10.015 millones de pesos en el año 2025, el sector construcción participó con el 50,5% y comercio con el 46,4% de este total.

JESÚS MARÍA

- Población 2026 (habitantes): **3.426**
- Valor agregado 2023 (Miles de millones de pesos corrientes): **63**
- Participación de las ventas en el Valor Agregado: **3,7%**

Empresas inscritas en CCB*



Tamaños*

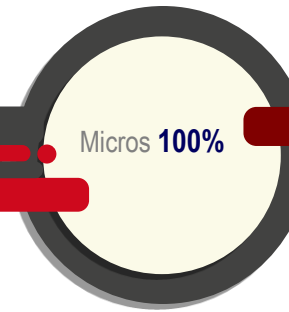

Sectores*

- Comercio **57,8%**
- Hoteles/restaurantes **21,1%**
- Industria **11,1%**
- Servicios **6,7%**
- Transporte **1,1%**
- Construcción **1,1%**
- Agropecuario **1,1%**

Nota: (*) empresas renovadas y activas entre 01/04/2025 y 30/04/2026.
CCB: Cámara de Comercio de Bucaramanga.

Variación de ventas 2025/2024

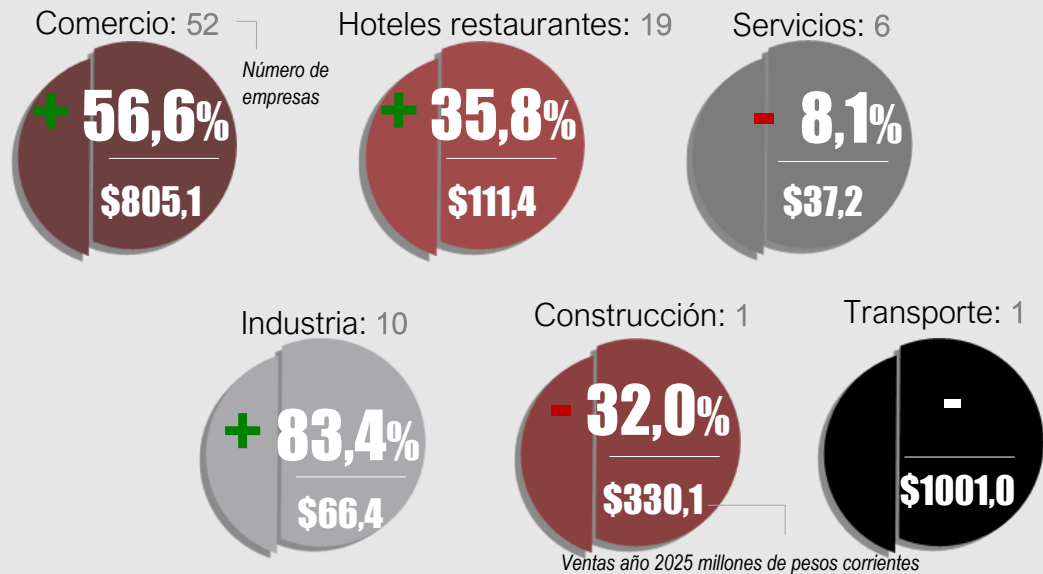

EMPREDIMIENTO 2025

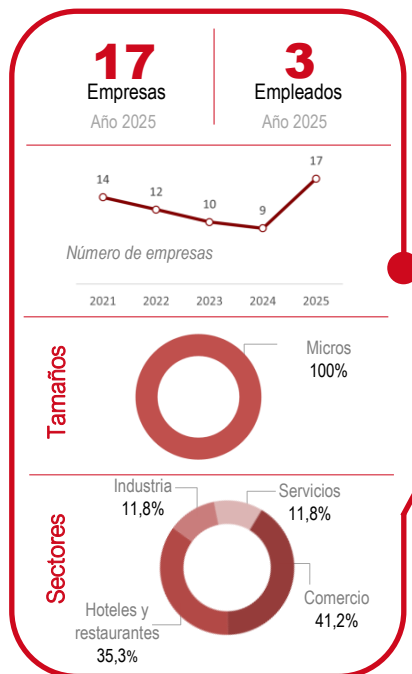

CANCELACIÓN 2025

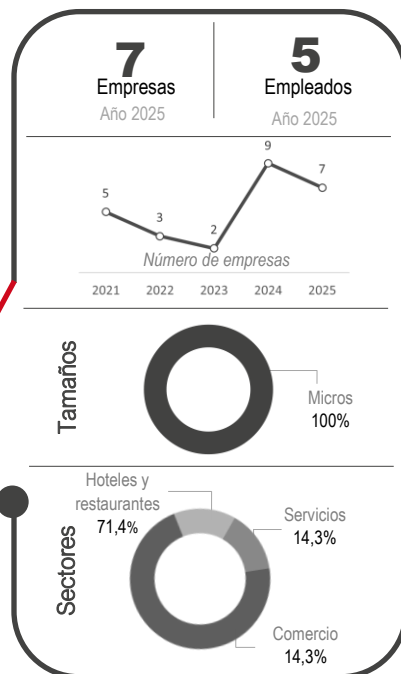

Aspectos importantes de Jesús María

- De las 90 empresas activas en el municipio, el 85,6% de las empresas corresponden al sector terciario. Todas las empresas del municipio registraron ventas por valor de \$2.351 millones de pesos, esto significó un crecimiento de 103% con respecto al año anterior.
- Desde el 2021, se registran 62 unidades productivas nuevas, la mayoría son del sector comercio y hoteles y restaurantes. Por otro lado, durante los últimos 5 años se registra la cancelación de 26 empresas.

ALBANIA

- Población 2026 (habitantes): **4.245**
- Valor agregado 2023 (Miles de millones de pesos corrientes): **234**
- Participación de las ventas en el Valor Agregado: **1,1%**

Empresas inscritas en CCB*



Tamaños*

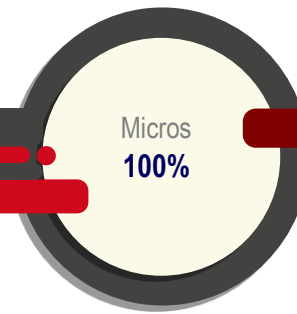

Sectores*

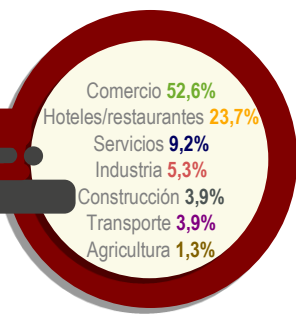

Nota: (*) empresas renovadas y activas entre 01/04/2025 y 30/04/2026.
CCB: Cámara de Comercio de Bucaramanga.

Variación de ventas 2025/2024

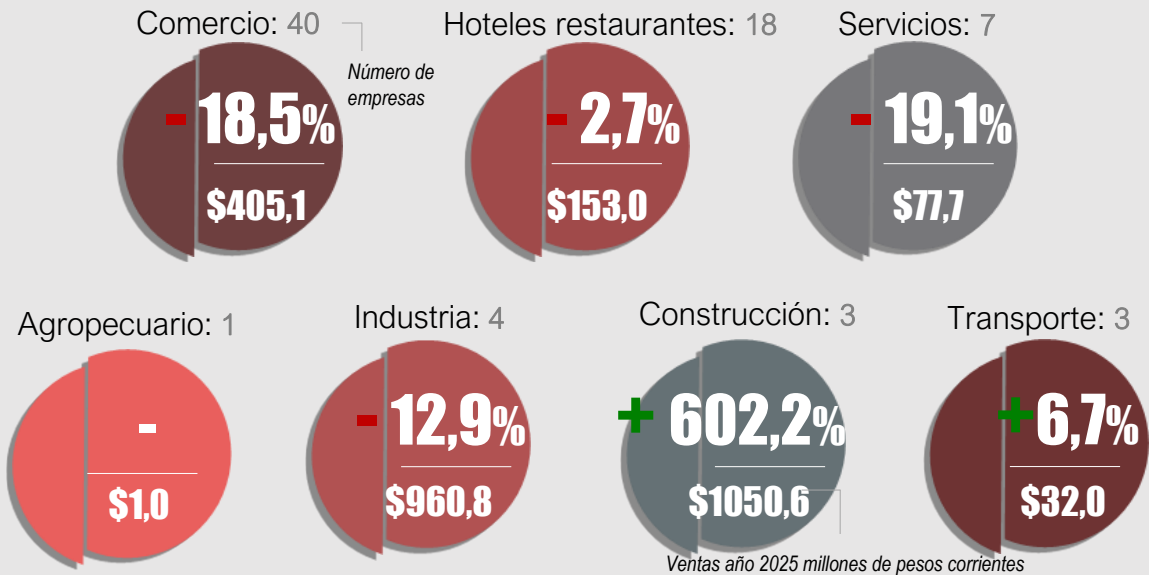

EMPRENDIMIENTO 2025

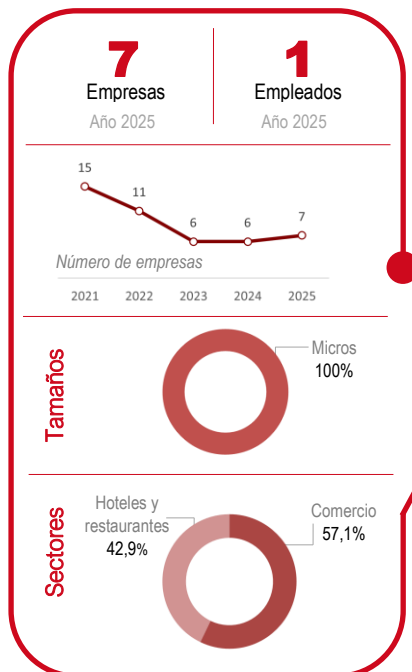

CANCELACIÓN 2025

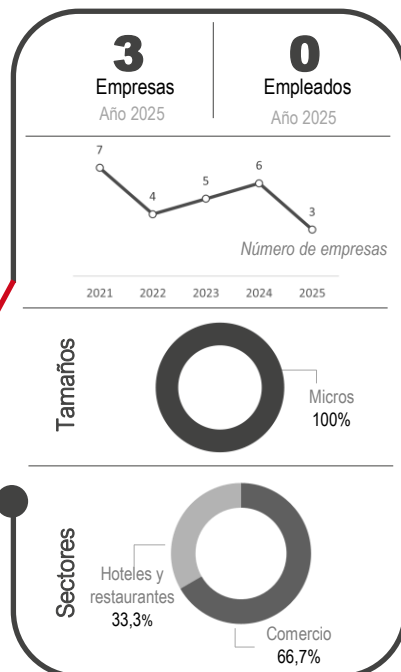

Aspectos importantes de Albania

- El municipio cuenta con 76 empresas activas, destacándose las actividades terciarias que representan el 85,5% del total. El 96,1% de los negocios están registrado bajo la naturaleza jurídica de personal natural y corresponde en su totalidad al tamaño de la microempresa.
- Las empresas del municipio registraron ventas por valor de \$2.680 millones de pesos, lo cual significo un crecimiento de 31,8% con respecto al año anterior.

SUCRE

- Población 2026 (habitantes): **7.374**
- Valor agregado 2023 (Miles de millones de pesos corrientes): **91**
- Participación de las ventas en el Valor Agregado: **1,1%**

Empresas inscritas en

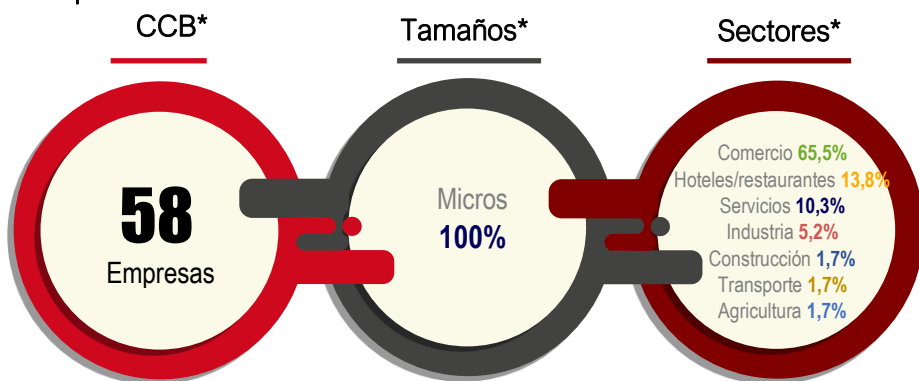

Nota: (*) empresas renovadas y activas entre 01/04/2025 y 30/04/2026.
CCB: Cámara de Comercio de Bucaramanga.

Variación de ventas 2025/2024

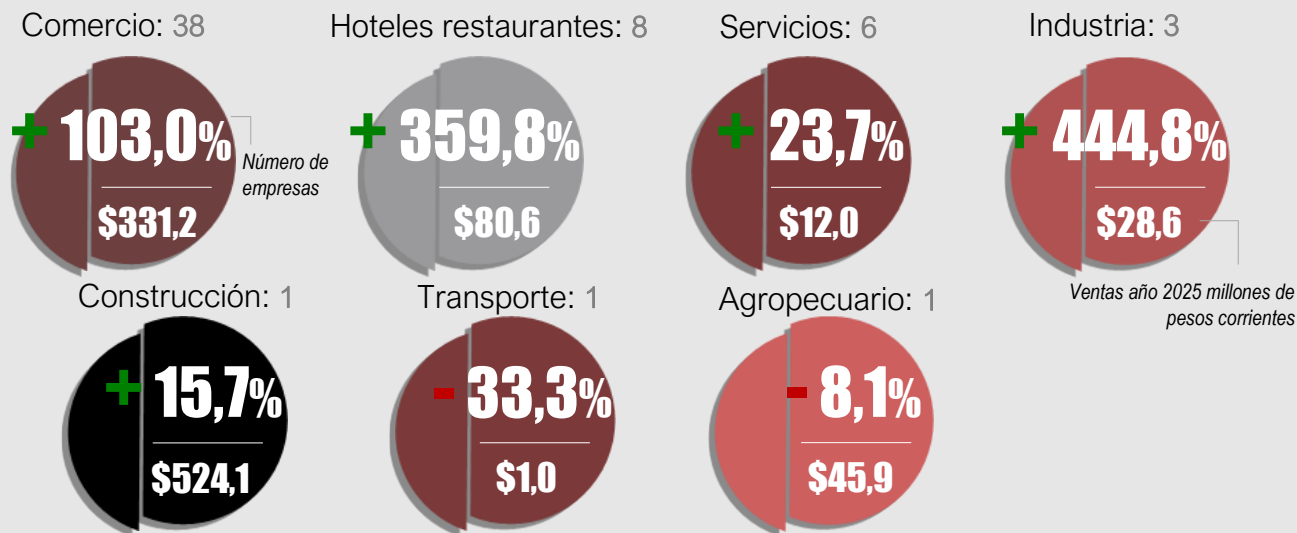

EMPREDIMIENTO 2025

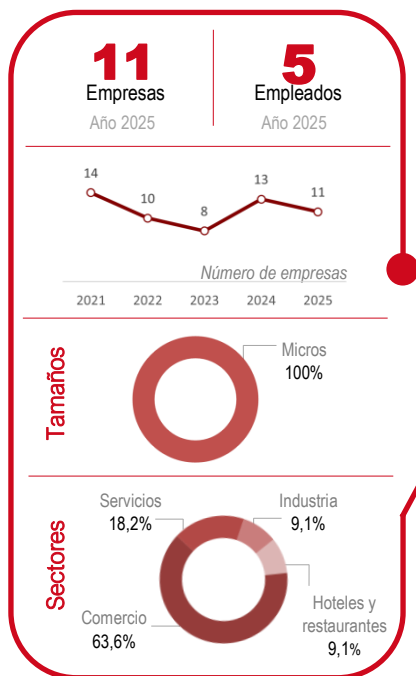

CANCELACIÓN 2025

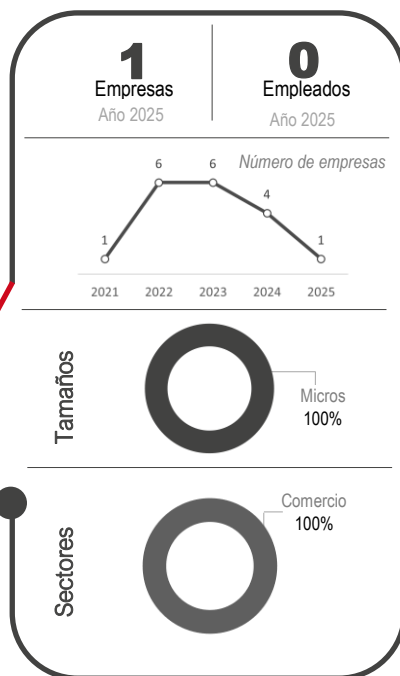

Aspectos importantes de Sucre

- Sucre cuenta con 58 empresas registradas en Cámara de Comercio, la totalidad son microempresas. El sector con mayor trascendencia en el municipio en cuanto a número de empresas es el comercio, representa el 65,5% del total.
- Durante 2025 se crearon 11 empresas en el municipio, la mayor proporción en el sector de comercio, desde el 2021 se han creado 22 unidades productivas en Sucre.

SAN BENITO

- Población 2026 (habitantes): **3.031**
- Valor agregado 2023 (Miles de millones de pesos corrientes): **184**
- Participación de las ventas en el Valor Agregado: **0,4%**

Empresas inscritas en

CCB*

Tamaños*

Sectores*

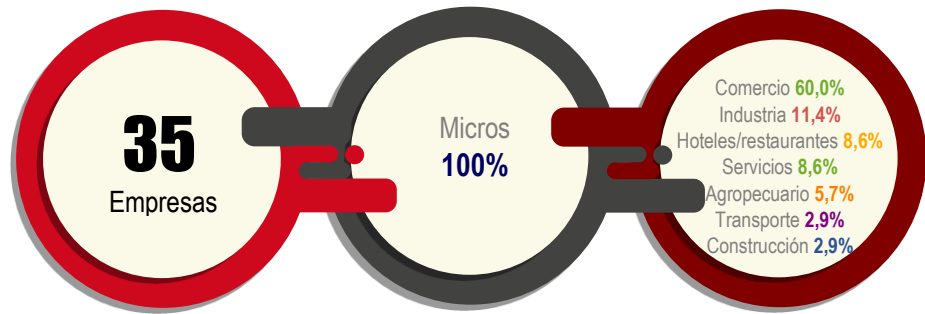

Nota: (*) empresas renovadas y activas entre 01/04/2025 y 30/04/2026.
CCB: Cámara de Comercio de Bucaramanga.

Variación de ventas 2025/2024

Comercio: 21

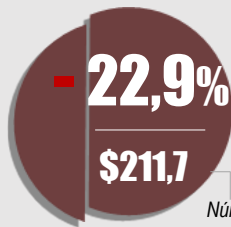

Número de empresas

Hoteles restaurantes: 3

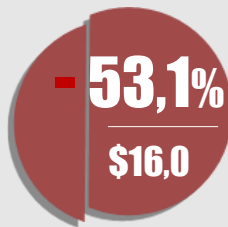

Transporte: 1

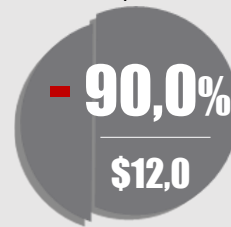

Construcción: 1

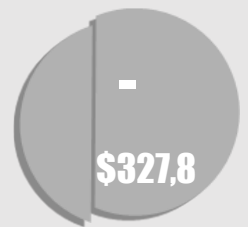

Industrias: 4

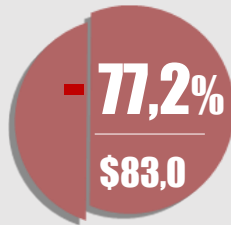

Servicios: 3

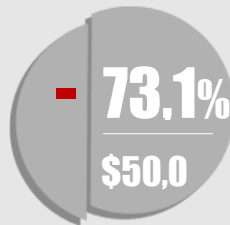

Agropecuario: 2

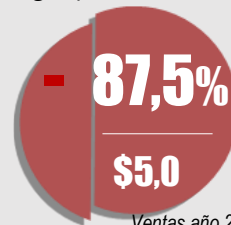

Ventas año 2025 millones de pesos corrientes

EMPREDIMIENTO 2025

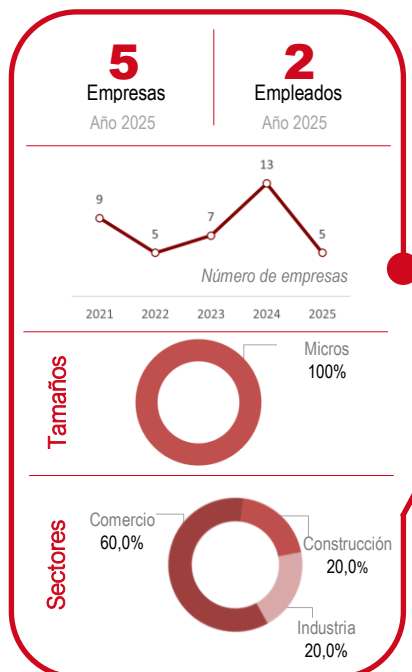

CANCELACIÓN 2025

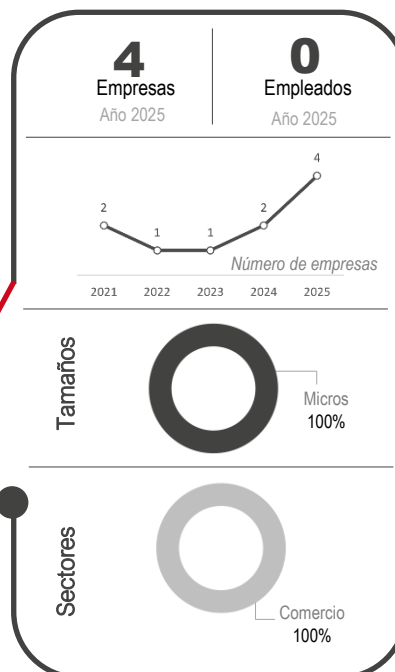

Aspectos importantes de San Benito

- En San Benito se encuentran activos 35 negocios, un 60,0% de ellos desarrollan actividades de comercio y en su totalidad son microempresas, el 91,4% bajo la naturaleza jurídica de persona natural.
- En el 2025 registraron ventas por valor de \$705 millones de pesos en ventas, siendo el sector de construcción y comercio los que tuvieron la mayor participación con 46,5% y 30,0%, respectivamente.

AGUADA

- Población 2026 (habitantes): **1.912**
- Valor agregado 2023 (Miles de millones de pesos corrientes): **25**
- Participación de las ventas en el Valor Agregado: **1,9%**

Empresas inscritas en CCB*



Tamaños*

Micos
100%

Sectores*

Comercio **34,8%**
 Servicios **21,7%**
 Hoteles/restaurantes **21,7%**
 Construcción **8,7%**
 Minas **4,3%**
 Agropecuario **4,3%**
 Industria **4,3%**

Nota: (*) empresas renovadas y activas entre 01/04/2025 y 30/04/2026.
 CCB: Cámara de Comercio de Bucaramanga.

Variación de ventas 2025/2024

Comercio: 8

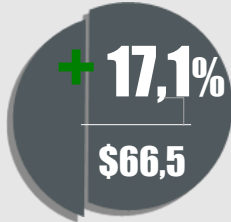

Número de empresas

Hoteles restaurantes: 5

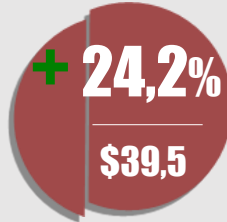

Servicios: 5

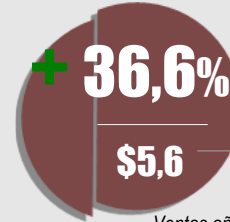

Ventas año 2025 millones de pesos corrientes

Industria: 1

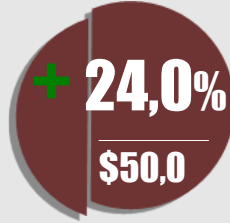

Minas: 1

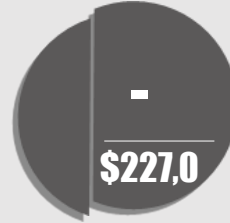

Construcción: 2

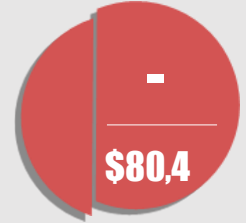

EMPRENDIMIENTO 2025

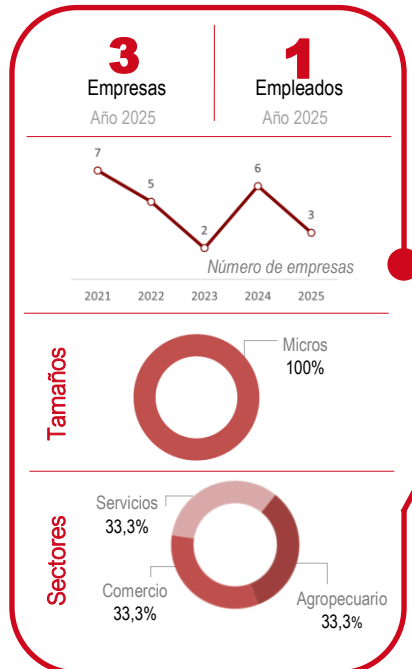

CANCELACIÓN 2025

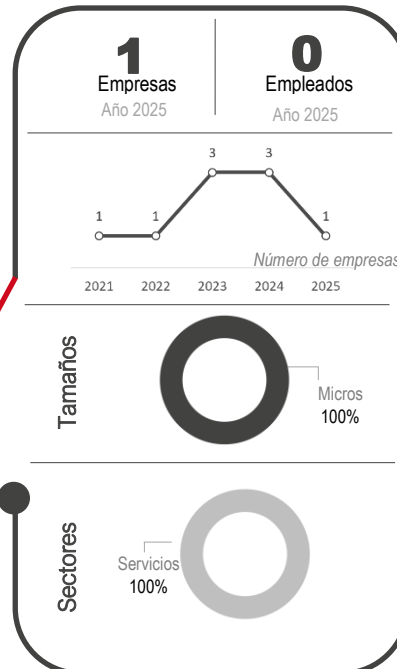

Aspectos importantes de Aguada

- El municipio cuenta con 23 empresas activas, destacándose las actividades de comercio, hoteles y restaurantes, que en su conjunto representan el 56,5% del total.
- El 91,3% de los negocios del municipio están registrados bajo la naturaleza jurídica de persona natural y la totalidad corresponden al tamaño de microempresa. Durante 2025, las empresas registraron ventas por más de \$459 millones de pesos.

CIMITARRA

- Población 2026 (habitantes): **33.807**
- Valor agregado 2023 (Miles de millones de pesos corrientes): **1.116**
- Participación de las ventas en el Valor Agregado: **22,6%**

Empresas inscritas en CCB*



Tamaños*

Micros **97,4%**
Pymes **2,6%**

Sectores*

Comercio **53,4%**
Hoteles/restaurantes **20,8%**
Servicios **11,2%**
Industria **6,5%**
Construcción **2,4%**
Transporte **2,2%**
Agropecuario **2,8%**
Minas **0,8%**

Nota: (*) empresas renovadas y activas entre 01/04/2025 y 30/04/2026.
CCB: Cámara de Comercio de Bucaramanga.

Variación de ventas 2025/2024

Comercio: 496



Hoteles restaurantes: 193

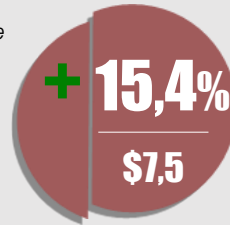

Servicios: 104

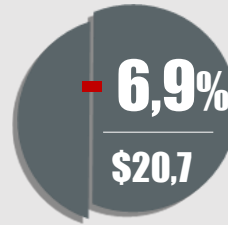

Industria: 60

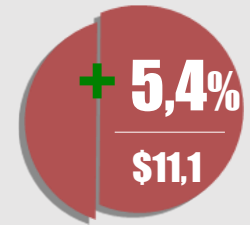

Construcción: 22

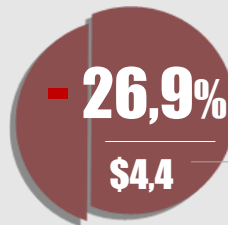

Transporte: 20

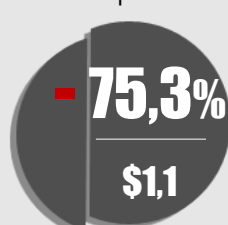

Agropecuario: 26

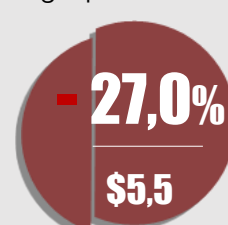

Minas: 7

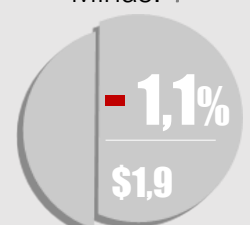

Ventas año 2025 miles de millones de pesos corrientes

EMPREDIMIENTO 2025

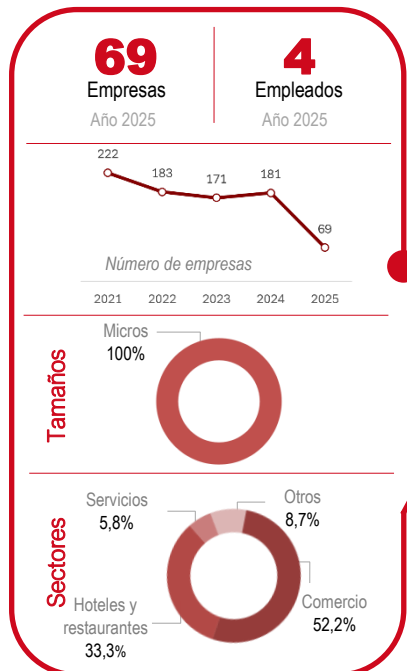

CANCELACIÓN 2025

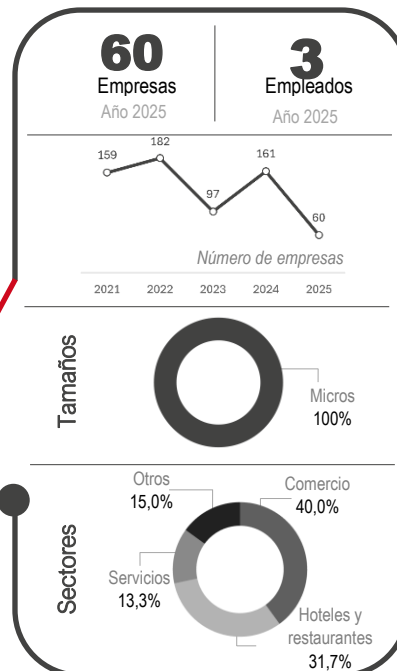

- Cimitarra cuenta con 928 empresas registradas en Cámara de Comercio. El sector con mayor trascendencia en el municipio en cuanto a número de empresas es el comercio, representa el 53,4% del total.
- En el municipio en el 2025 se registraron ventas por \$251 mil millones de pesos, principalmente en actividades de comercio y servicios que representan el 87,5% en conjunto.

Aspectos importantes de Cimitarra

LANDÁZURI

- Población 2026 (habitantes): **10.632**
- Valor agregado 2023 (Miles de millones de pesos corrientes): **272**
- Participación de las ventas en el Valor Agregado: **8,6%**

Empresas inscritas en CCB*



Tamaños*

Micros **99,3%**
Pymes **1,7%**

Sectores*

Comercio **56,8%**
Hoteles/restaurantes **20,1%**
Industria **7,6%**
Servicios **7,3%**
Construcción **3,6%**
Transporte **2,0%**
Minas **1,7%**
Agropecuario **1,0%**

Nota: (*) empresas renovadas y activas entre 01/04/2025 y 30/04/2026.
CCB: Cámara de Comercio de Bucaramanga.

Variación de ventas 2025/2024

Comercio: 172

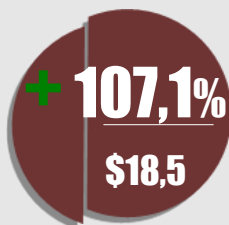

Hoteles restaurantes: 61

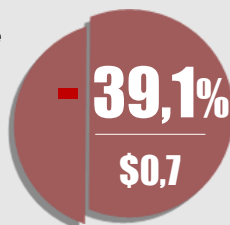

Servicios: 22

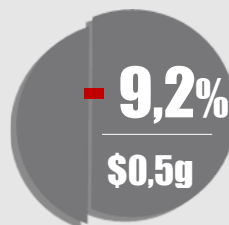

Industria: 23

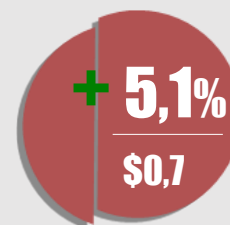

Construcción: 11

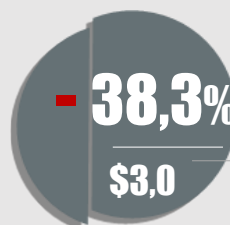

Transporte: 6

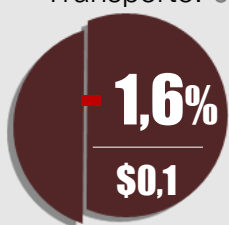

Agropecuario: 3

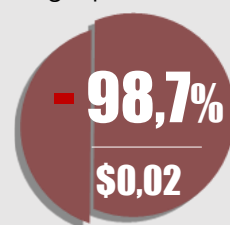

Minas: 5

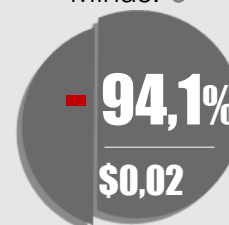

Ventas año 2025 miles de millones de pesos corrientes

EMPRENDIMIENTO 2025

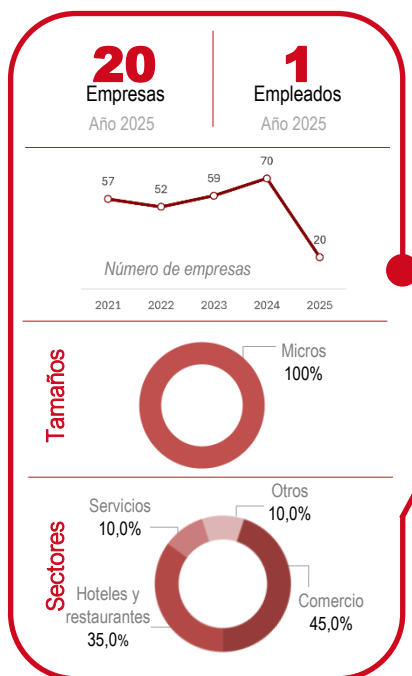

CANCELACIÓN 2025

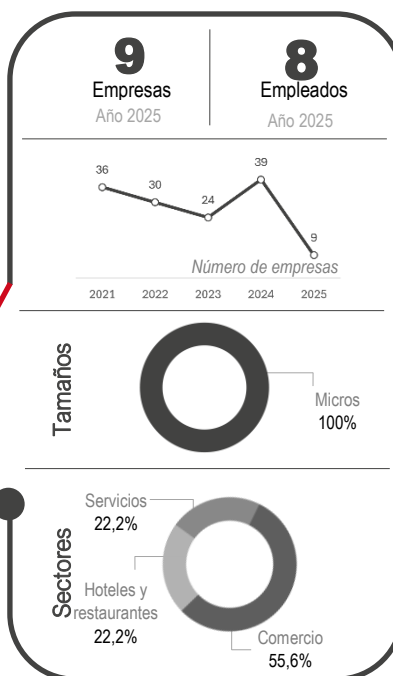

- Landázuri cuenta con 303 empresas registradas en Cámara de Comercio. En actividades del sector terciario concentra el 84,2% de su actividad económica.
- Desde el año 2021 se han creado 258 nuevas empresas. En el 2025, se crearon 20 empresas, que en su totalidad por tamaño corresponden a microempresas y cerca de la mitad de estas, principalmente en el sector de comercio y hoteles.

Aspectos importantes de Landázuri

PUERTO PARRA

- Población 2026 (habitantes): **9.155**
- Valor agregado 2023 (Miles de millones de pesos corrientes): **197**
- Participación de las ventas en el Valor Agregado: **4,5%**

Empresas inscritas en CCB*



Tamaños*

Micros **98,6%**
Pymes **1,4%**

Sectores*

Comercio **49,0%**
Hoteles/restaurantes **22,6%**
Servicios **12,5%**
Industria **8,2%**
Agropecuario **4,8%**
Construcción **2,4%**
Transporte **0,5%**

Nota: (*) empresas renovadas y activas entre 01/04/2025 y 30/04/2026.
CCB: Cámara de Comercio de Bucaramanga.

Variación de ventas 2025/2024

Comercio: 89

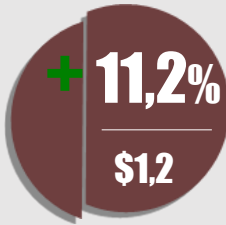

Hoteles restaurantes: 44

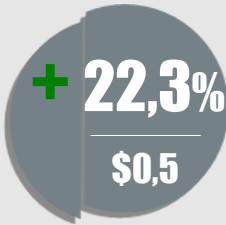

Servicios: 20

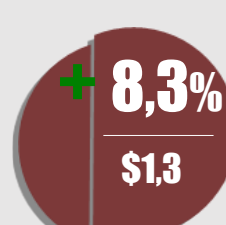

Industria: 8

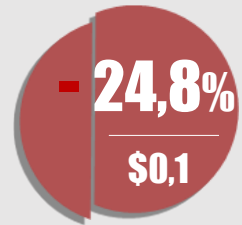

Construcción: 4

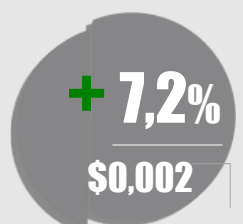

Agropecuario: 12

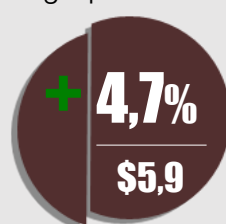

Transporte: 1

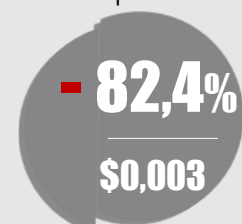

Ventas año 2025 miles de millones de pesos corrientes

EMPREDIMIENTO 2025

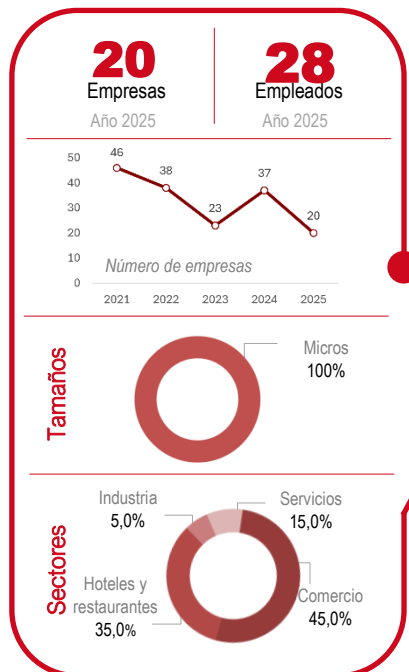

CANCELACIÓN 2025

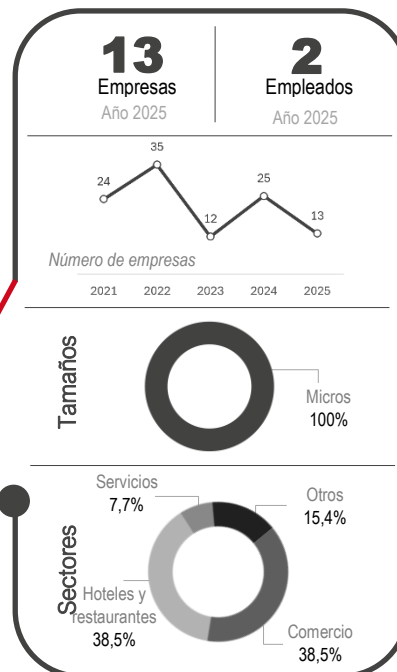

Aspectos importantes de Puerto Parra

- Puerto Parra cuenta con 208 empresas registradas en Cámara de Comercio. El sector con mayor trascendencia en el municipio en cuanto a número de empresas es el comercio, representa el 49,0% del total.
- En el 2025, en el municipio se registraron ventas de \$8.911 millones de pesos, lideradas principalmente por el sector de comercio y servicios, que en conjunto registraron ventas por más de \$7.178 millones de pesos.

CÁMARA DE COMERCIO DE BUCARAMANGA ©

www.camaradirecta.com

 informacion.empresarial@camaradirecta.com

@CCBucaramanga

